

ANTALYA BÜYÜKŞEHİR BELEDİYESİ

İLÇE: ALANYA
MAHALLE: PAVALLAR
KARGI ORMAN İŞLETME ŞEFLİĞİ 179,180,181 NOLU BÖLMELER
ALAN: 6,80 Ha
PAFTA NO: 027C-13A

MEVCUT PLAN

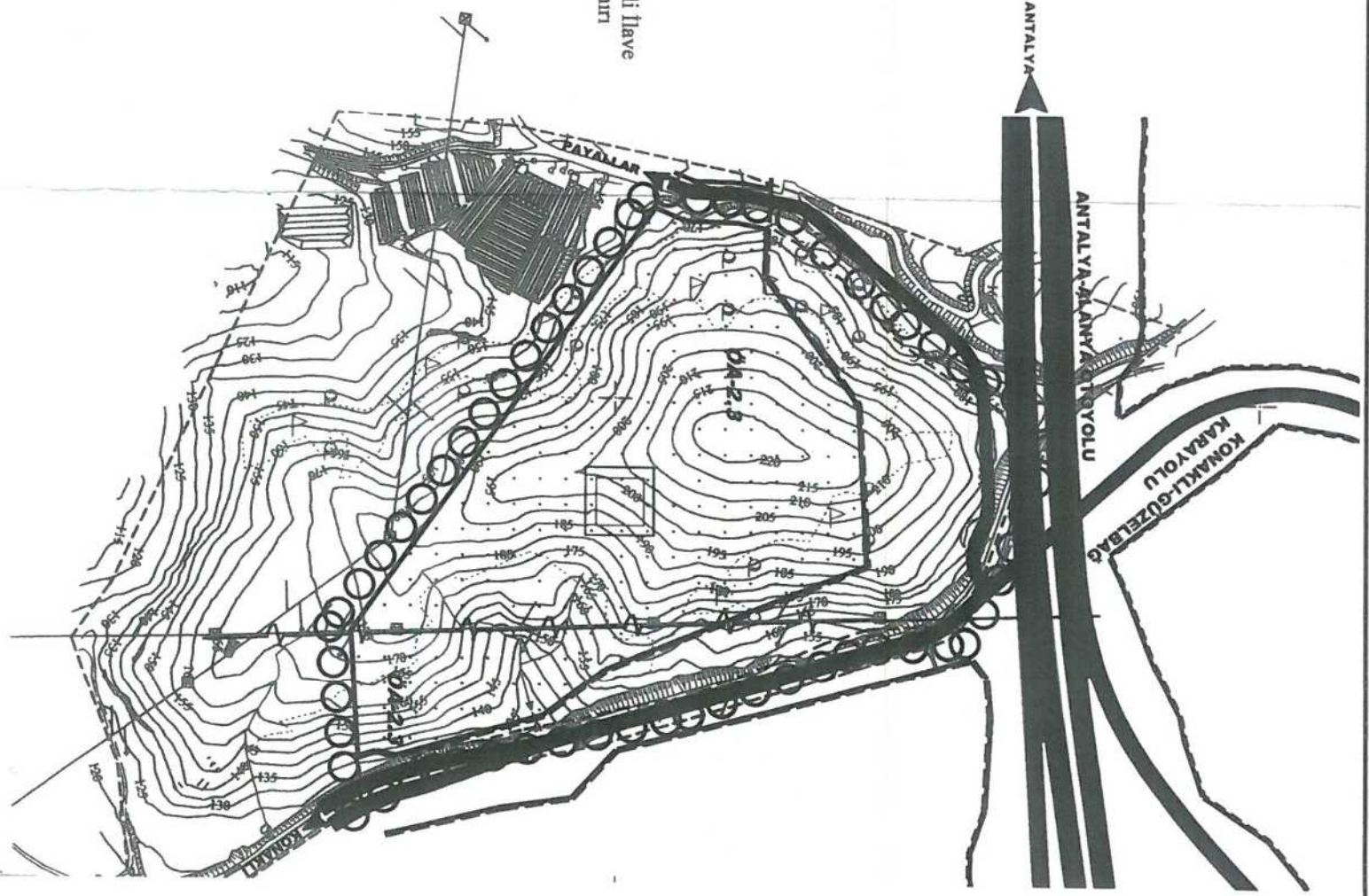

05/12/2018 Tarihli İlave
Halihazır Onama Sınırı

1/5000 ÖLÇEKLİ NAZIM İMAR PLANI DEĞİŞİKLİĞİ

ÖNERİ PLAN

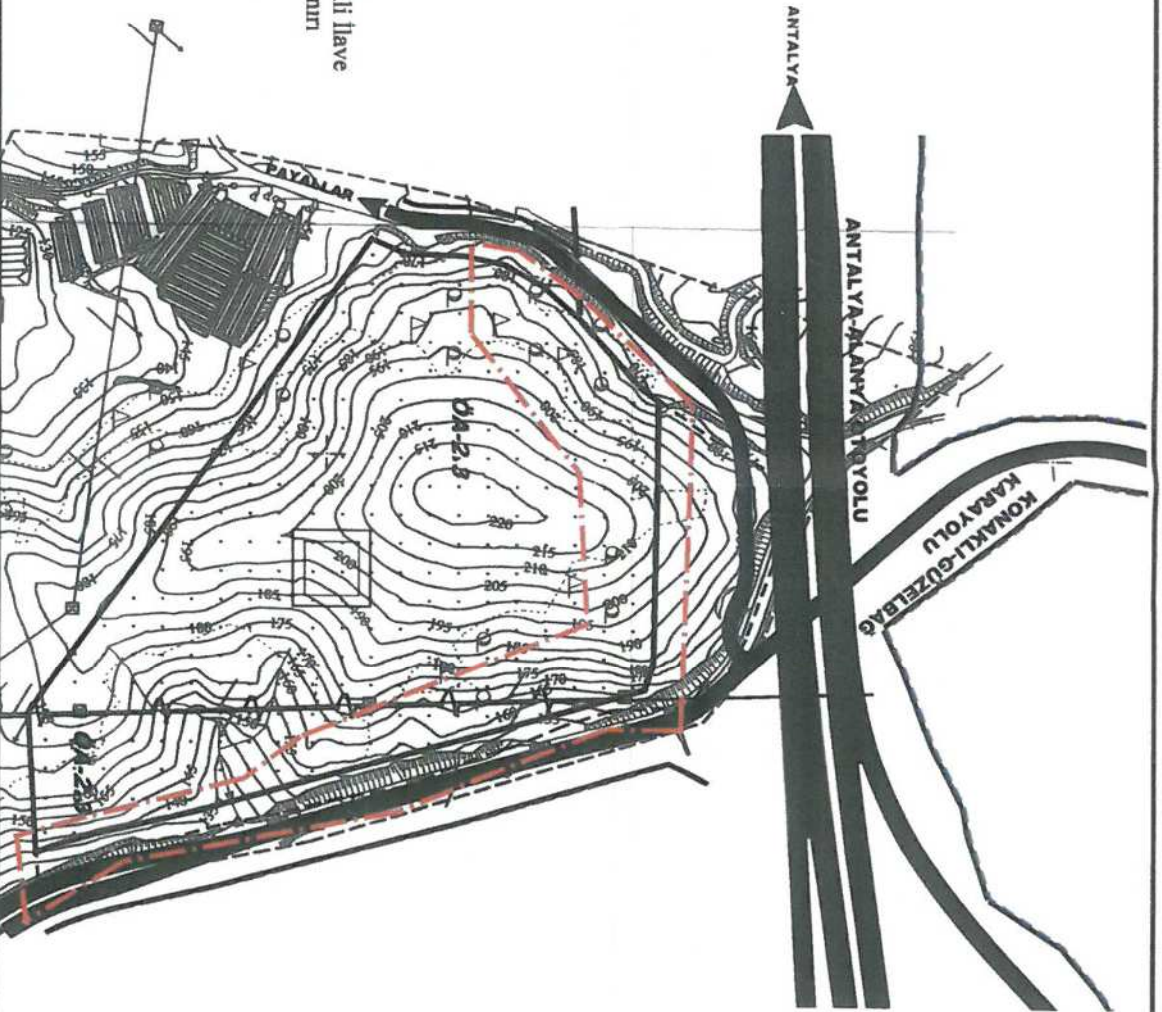

05/12/2018 Tarihli İlave
Halihazır Onama Sınırı

LEJANT

	PLAN DEĞİŞİKLİĞİ ONAMA SINIRI		İKİNCİ DERECE YOL
	KARAYOLU KAMULAŞTIRMA SINIRI		SAĞLIK ALANI
	ERİŞİME KONTROLLÜ KARAYOLU (OTOYOL)		ENERJİ NAKİL İLETİM HATTI
	BİRİNCİ DERECE YOL (KARAYOLU)		

PLAN NOTU

-BU ALANDA KARAYOLLARI GENEL MÜDÜRLÜĞÜ 13. BÖLGE MÜDÜRLÜĞÜ'NÜN 22.08.2019 TARİH VE 227987 SAYILI YAZISINDA BELİRTİLEN KOŞULLARA UYULACAKTIR.