

# ANTALYA İLİ ELMALI İLÇESİ GÜNDOĞAN MAHALLESİ

61 ADA 2 PARSEL VE ÇEVRESİ

NOT: Antalya 1. İdare Mahkemesi 2018/1199 Esas No, 2019/921 Karar No'lu hükmü kapsamında iptal edilen plandır.

PAFTA NO: O23C04A

MEVCUT PLAN

# NAZIM İMAR PLANI

Açıklama Notu: Antalya 1. İdare Mahkemesi 2018/1199 Esas No, 2019/921 Karar No'lu hükmü kapsamında düzenleme yapılmıştır.



ÖLÇEK: 1/5000

ÖNERİ PLAN

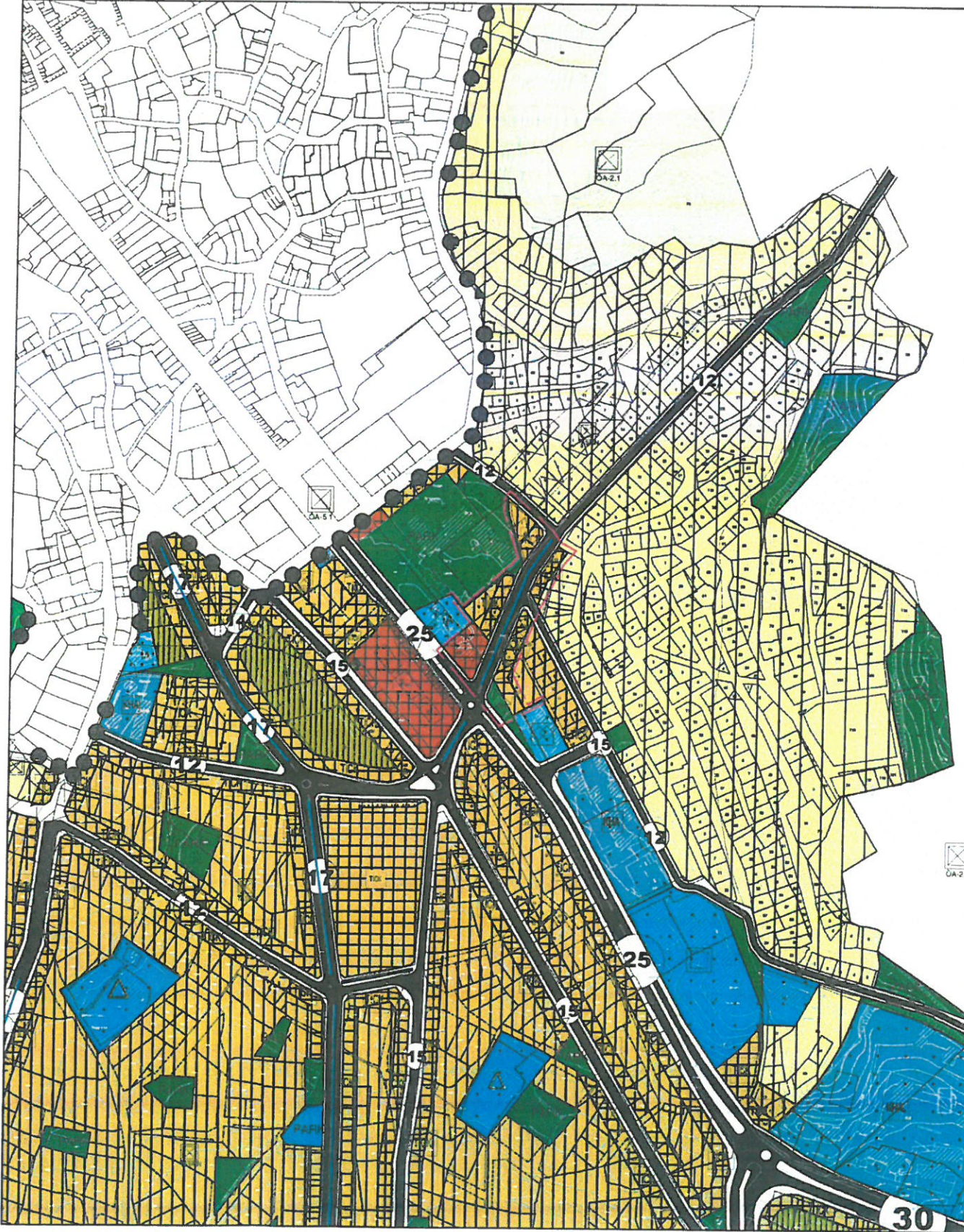

## GÖSTERİM

- PLAN DEĞİŞİKLİĞİ ONAMA SINIRI
- MÜLKİYET SINIRI
- TAŞKIN ALAN SINIRI
- TİCARET-KONUT ALANI
- MEVCUT KONUT ALANI (ORTA YOĞUNLUKLU)
- PARK VE YEŞİL ALAN
- TİCARET ALANI
- 15 TAŞIT YOLU

PLAN NOTU  
\* Yürürlükteki Elmalı (Antalya) İlave+Revizyon Nazım İmar Planı Değişikliği plan hükümleri geçerlidir.

